

**ENQUETE COMPLEMENTAIRE**  
**REHAUSSEMENT + RENOVATION BATIMENT N° ECA 152**  
**RENOVATION BATIMENT N° ECA 180**

COMMUNE DE : 1445 VUILTEBOEUF  
 ADRESSE : La Séce  
 PARCELLE : N° 334  
 PROPRIETE DE : Mme Vanessa Campos Garcia

Echelle: 1/200, 1/100  
 Format: 119 / 81  
 Date: 07.11.2023  
 Dess: MARTINEZ  
 Plan n°: 1  
 Affaire n°: 63-2021

**IMPLANTATION, PLANS, COUPES ET FACADES**

L'ARCHITECTE: LA PROPRIETAIRE:

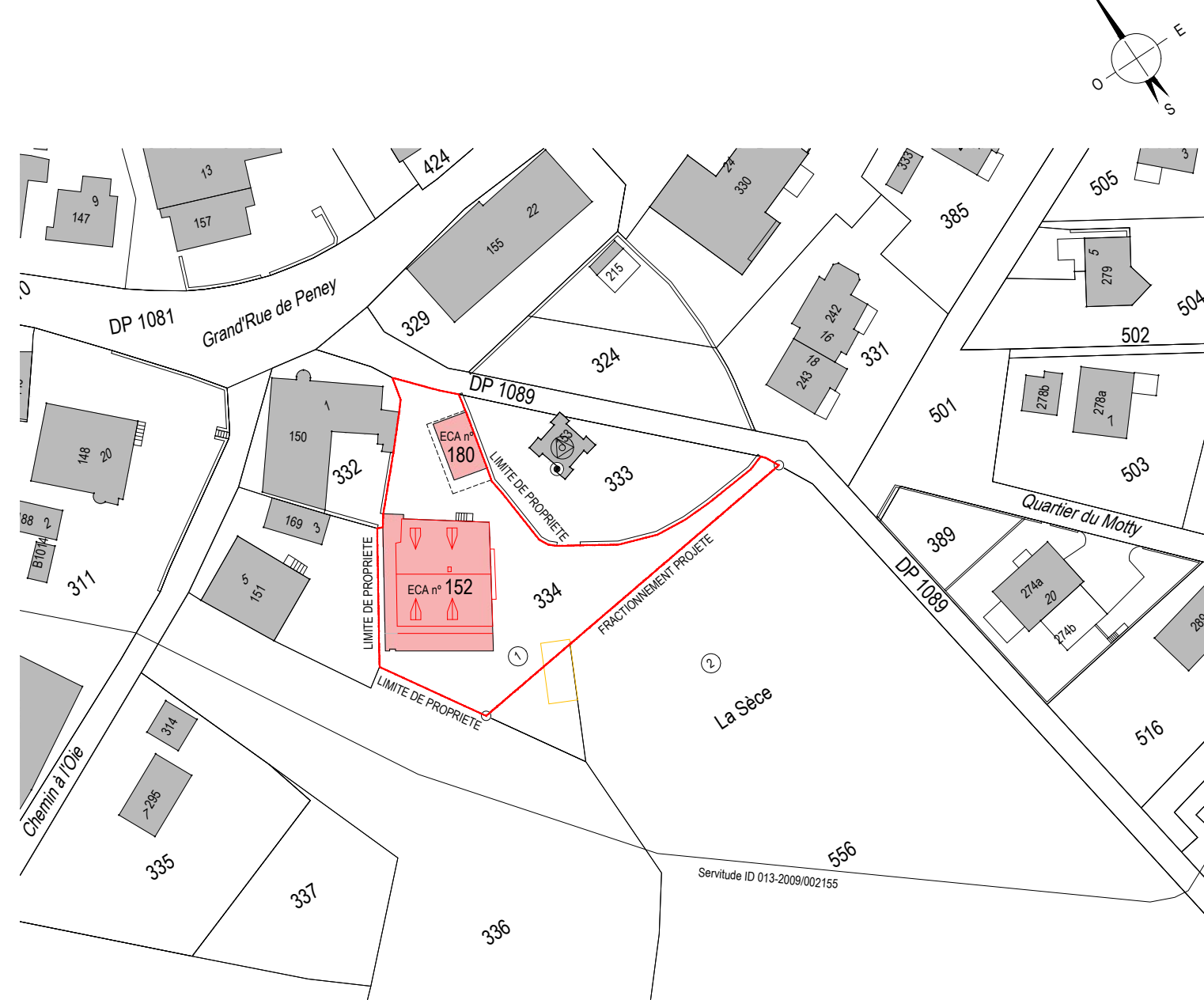

**Situation**

Echelle: 1/1000



Martinez Architecture & Construction - Av. Haldimand 103-1400 Yverdon-les-Bains - Vaud Switzerland - Portable: 079 347 37 59 - Email: info@martinez-architecture.ch

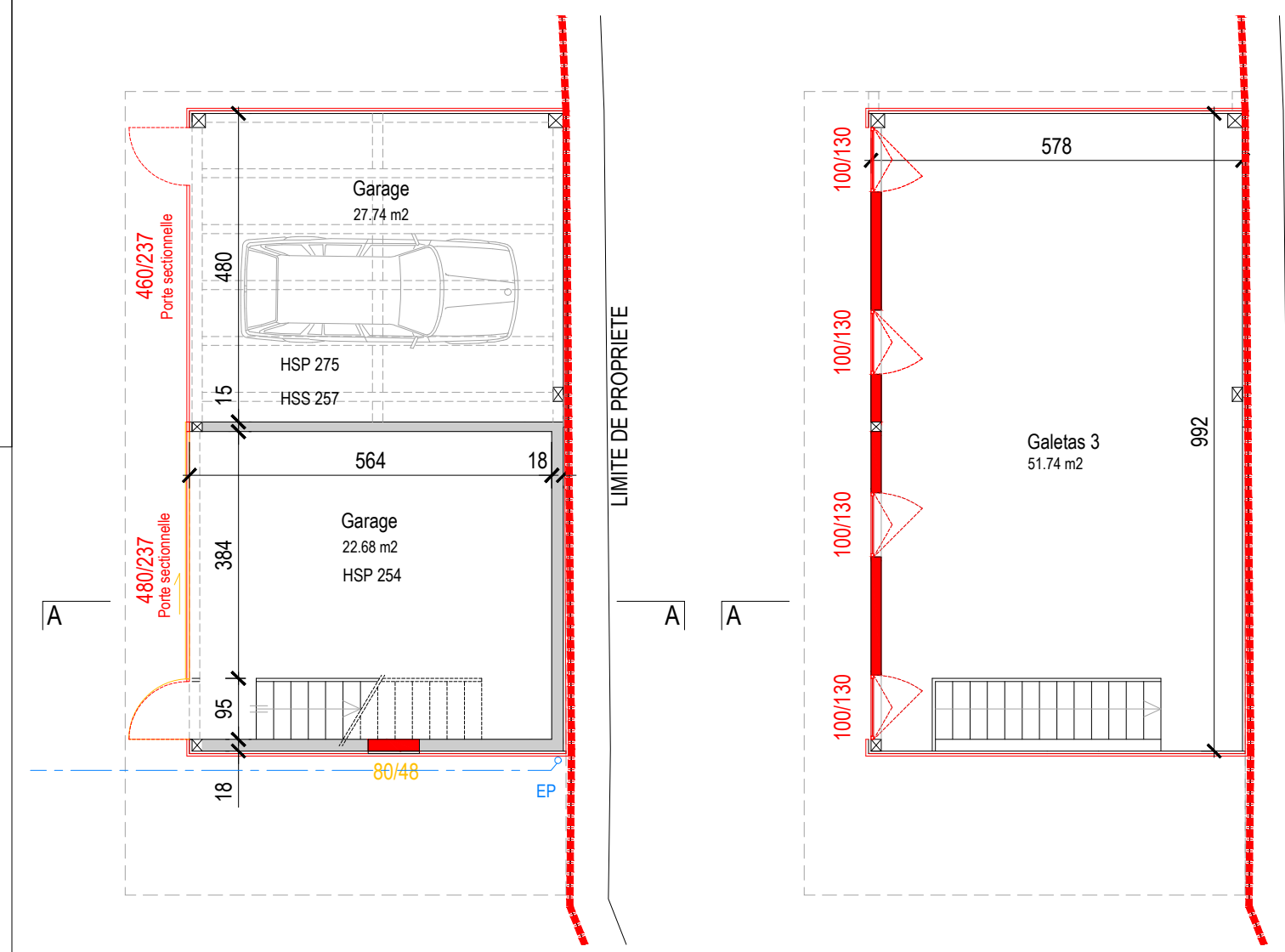

**Rez-de-chaussée** Bâtiment ECA n°180  
 Echelle: 1/100

**1er Etage**  
 Echelle: 1/100

- LEGENDE :**
- EXISTANT
  - A CONSTRUIRE
  - A DEMOLIR
  - VOIE DE FUTE AVEC LONGUEUR DE FUTE EN METRES
  - VOIE D'EVACUATION HORIZONTALE
  - VOIE D'EVACUATION VERTICALE
  - COMPARTIMENT COUPE-FEU EI 60-RF1
  - SIGNAL ECLAIRE "SORTIE DE SECOURS"
  - EXTINCTEUR HYDROGENE 9L
  - PORTE COUPE-FEU EI 30
  - ECLAIRAGE DE SECOURS

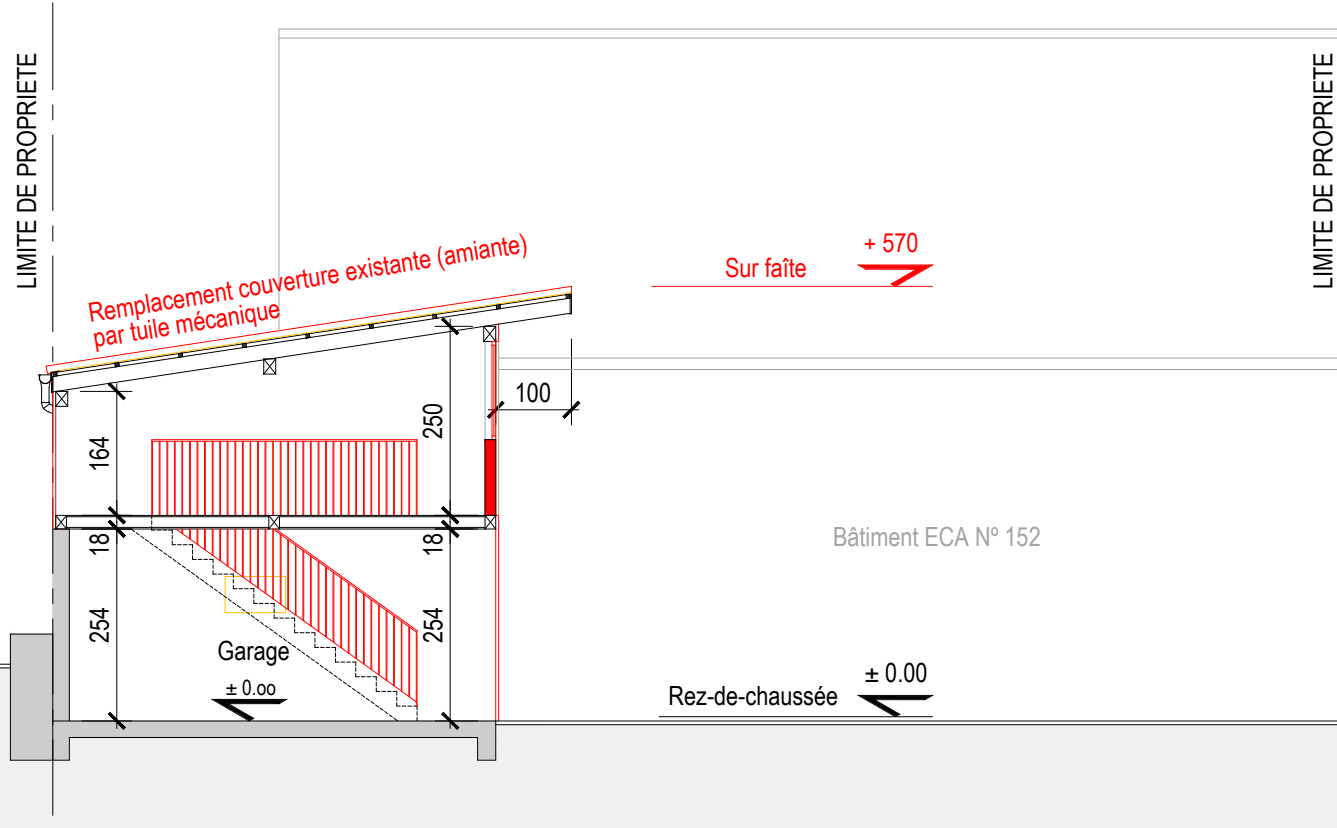

**Coupe A-A**  
 Echelle: 1/100

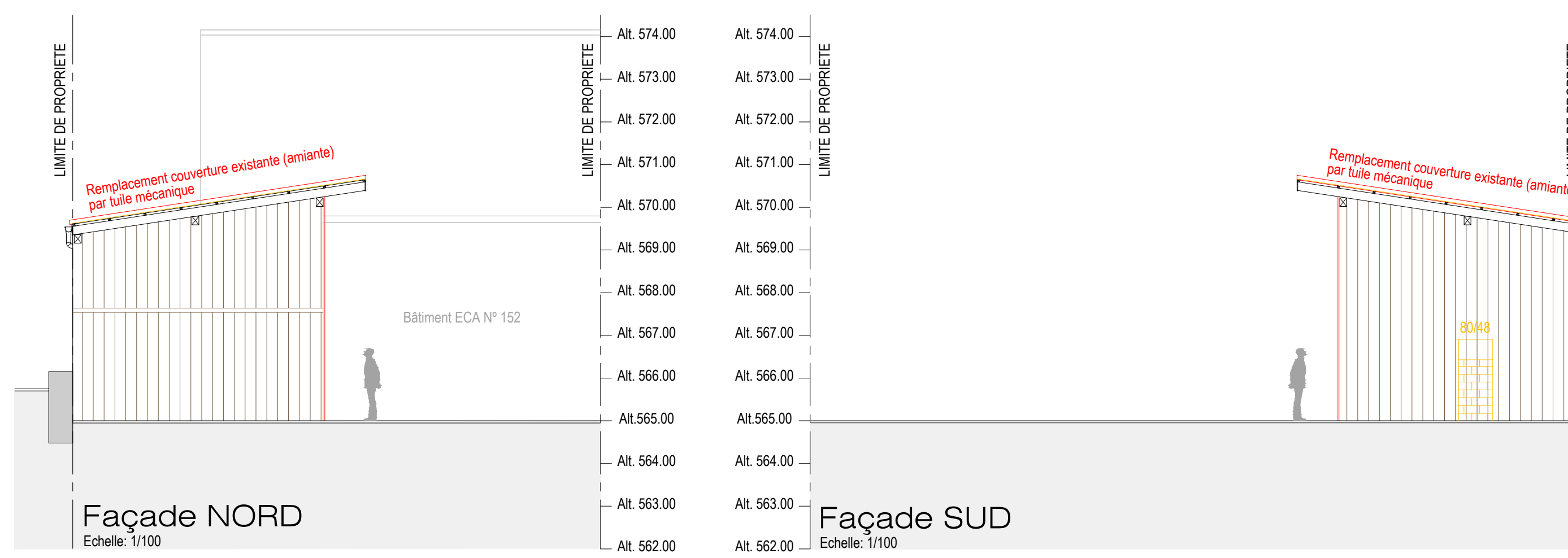

**Façade NORD**  
 Echelle: 1/100

**Façade SUD**  
 Echelle: 1/100

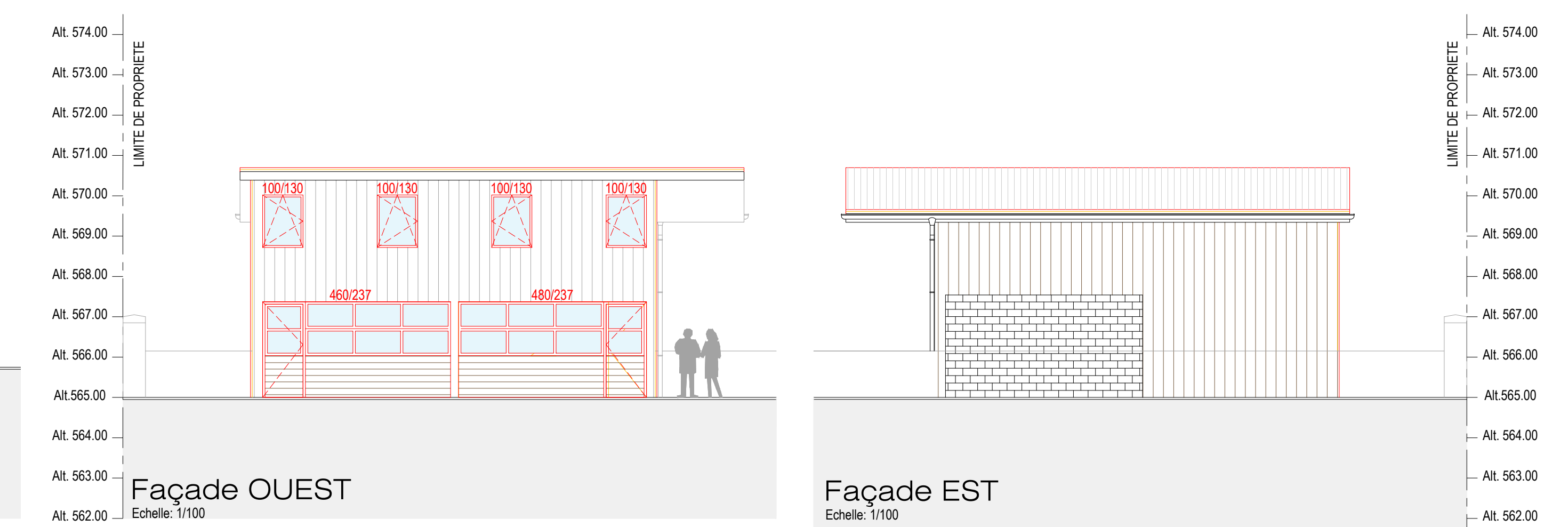

**Façade OUEST**  
 Echelle: 1/100

**Façade EST**  
 Echelle: 1/100



**Implantation + toiture**

Echelle: 1/200

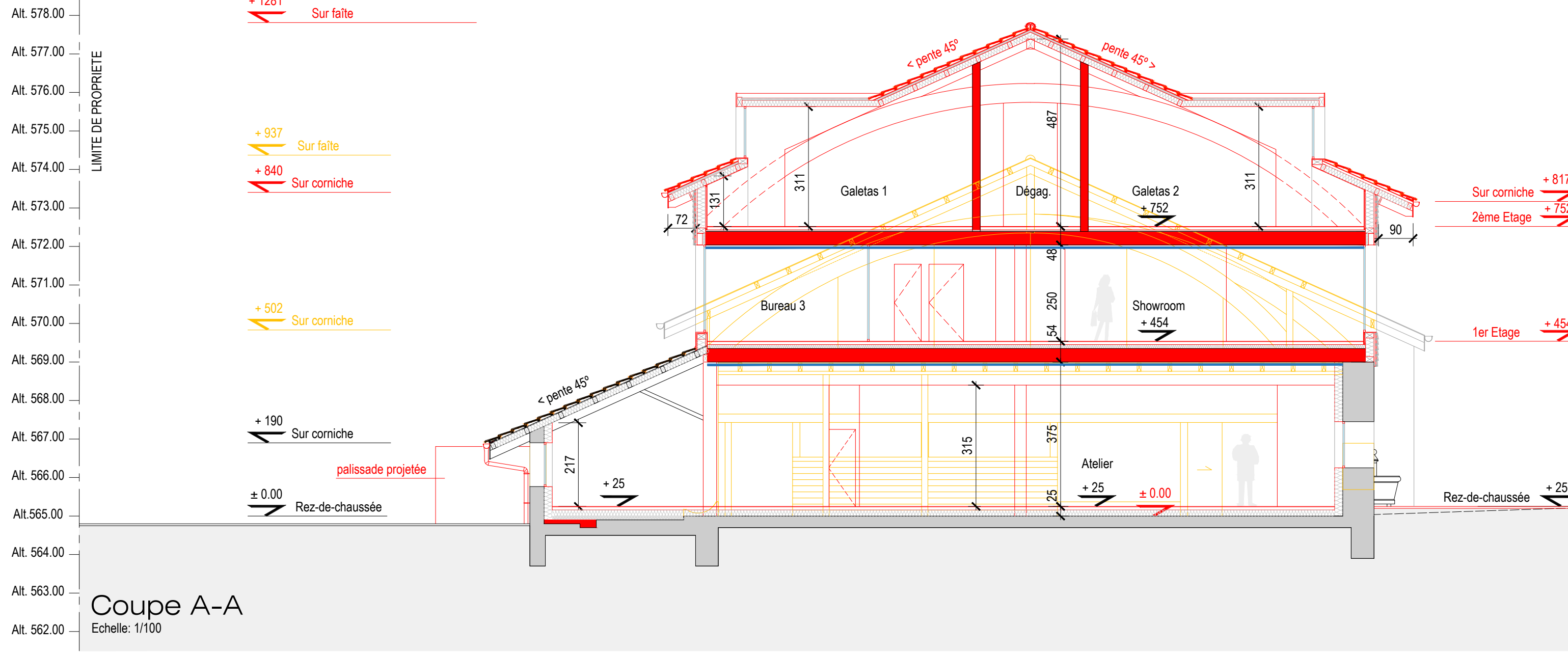

**Coupe A-A**  
 Echelle: 1/100

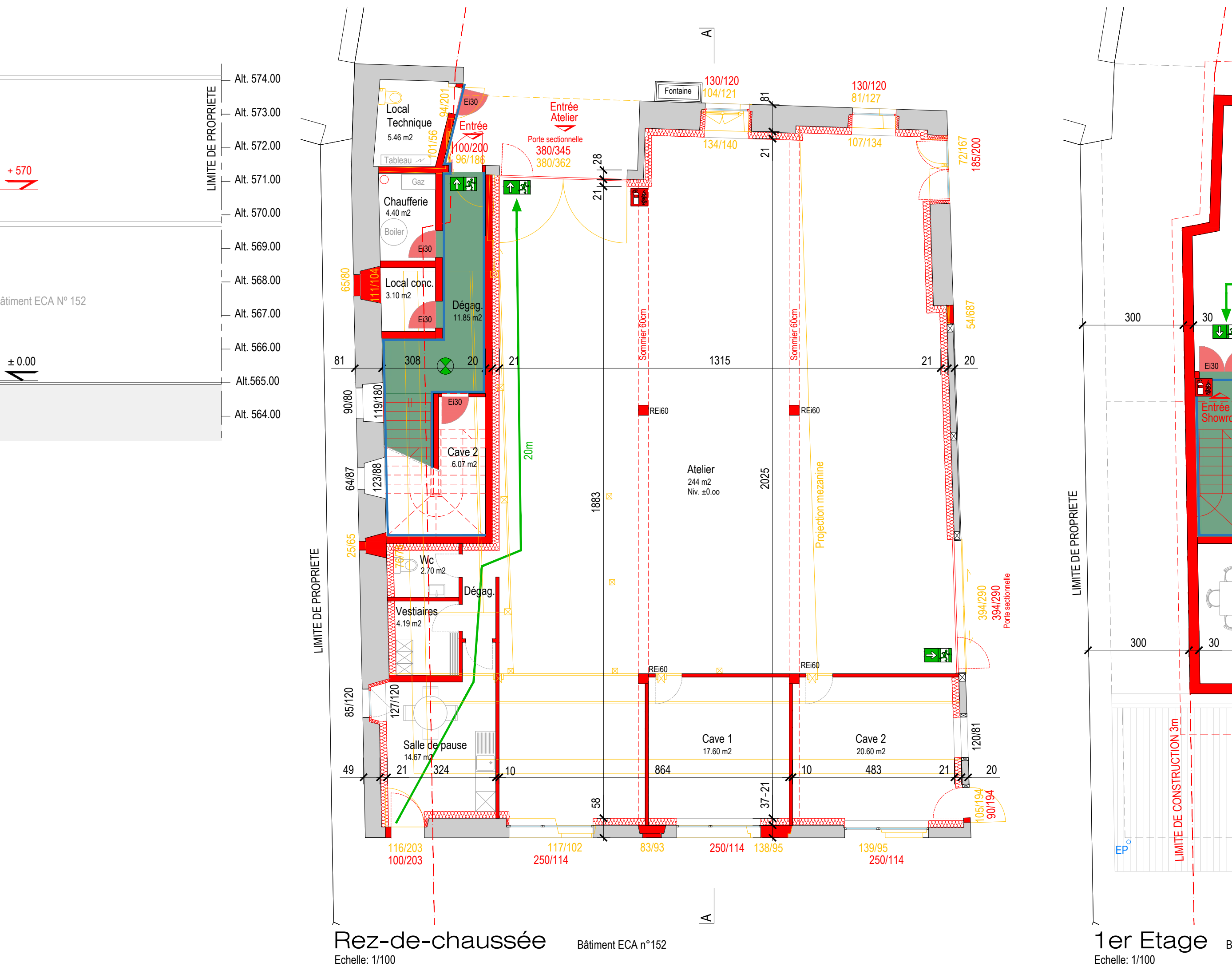

**Rez-de-chaussée** Bâtiment ECA n°182  
 Echelle: 1/100

**1er Etage** Bâtiment ECA n°182  
 Echelle: 1/100

**2ème Etage** Bâtiment ECA n°182  
 Echelle: 1/100

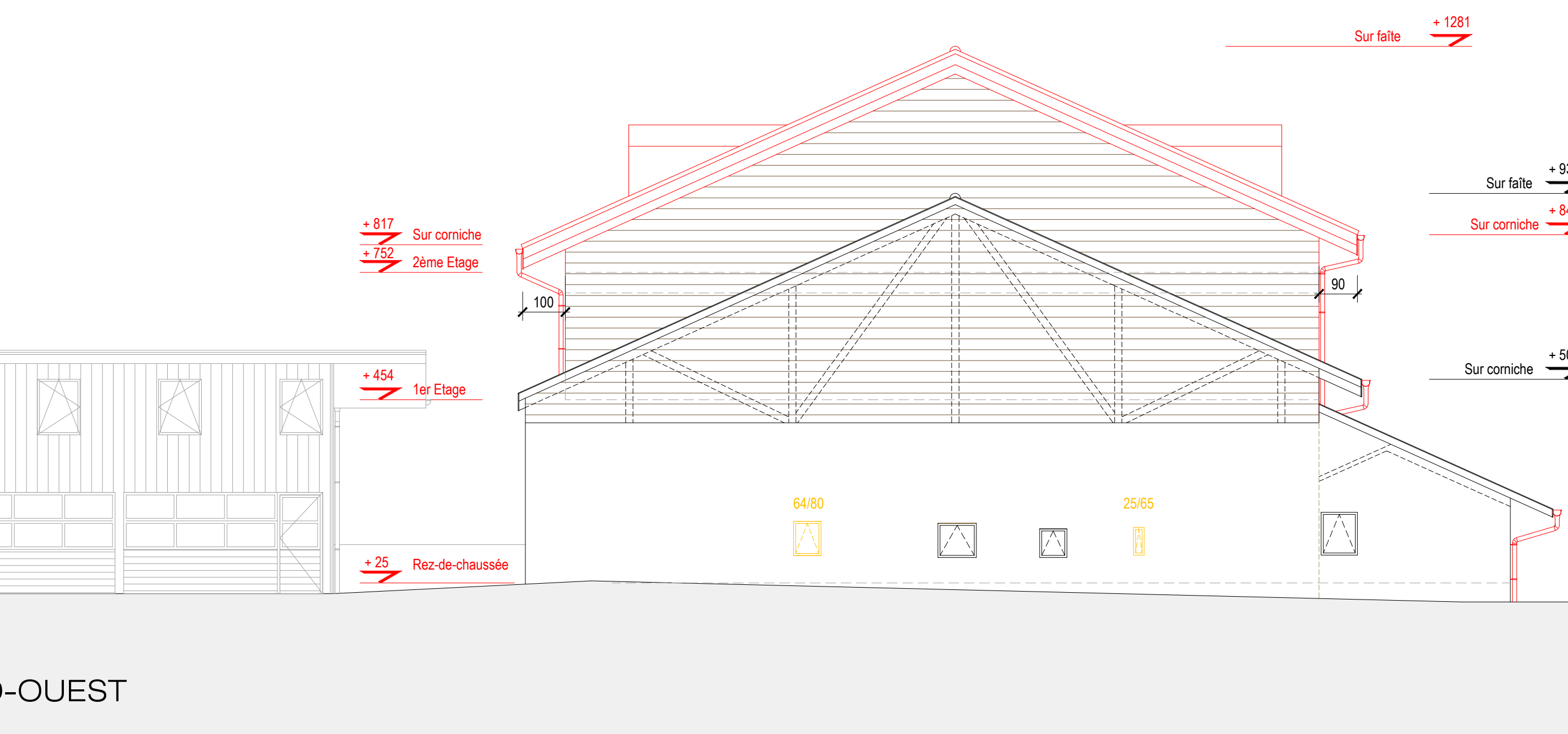

**Façade NORD-OUEST**  
 Echelle: 1/100

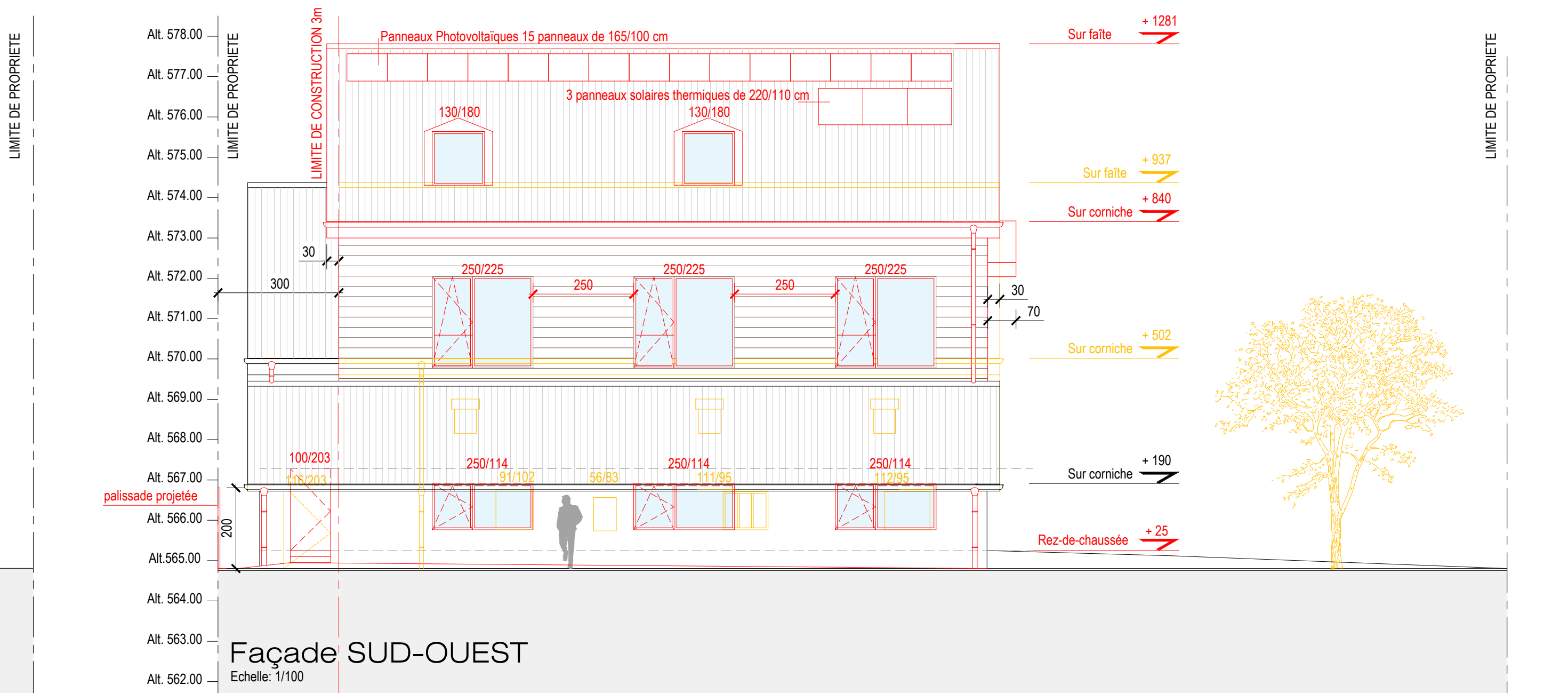

**Façade SUD-OUEST**  
 Echelle: 1/100

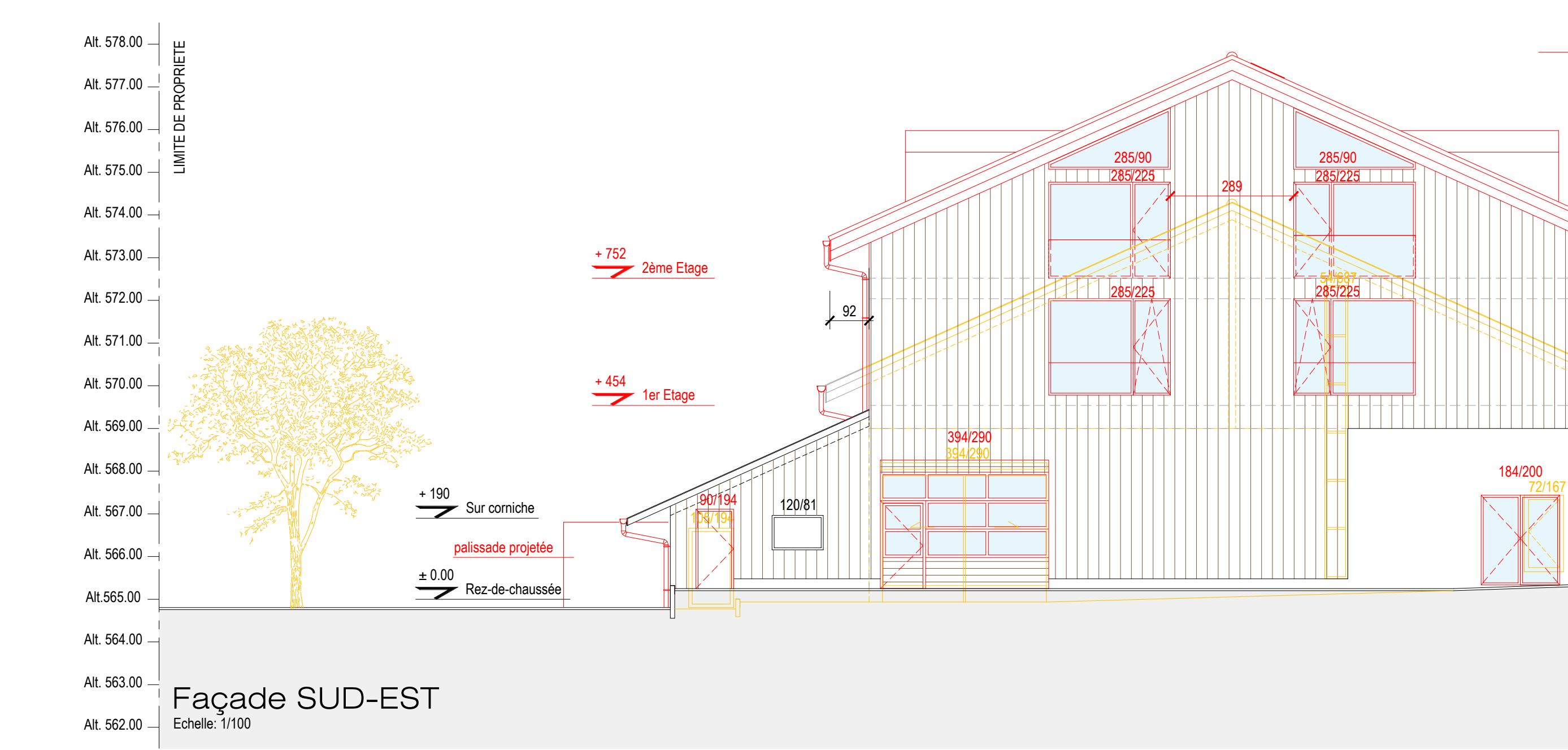

**Façade SUD-EST**  
 Echelle: 1/100

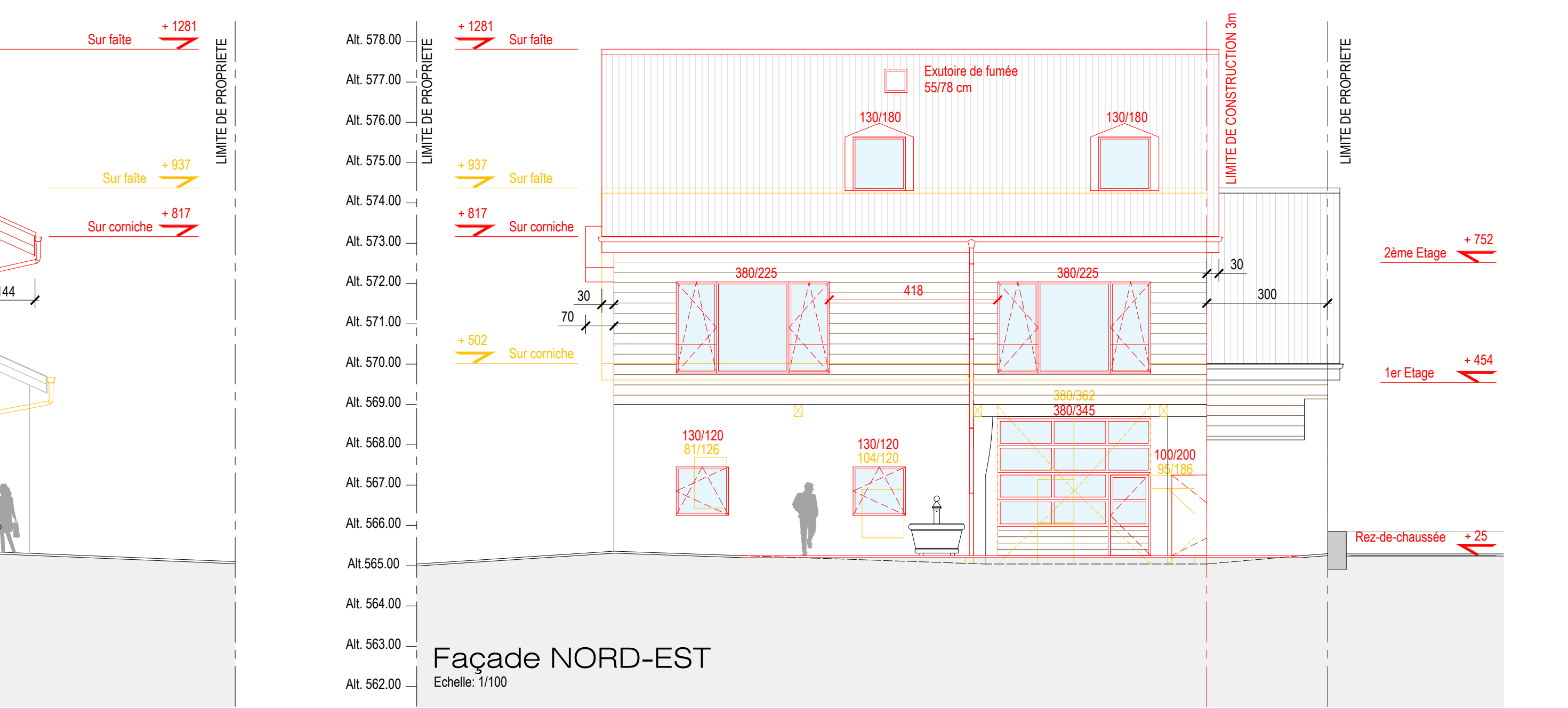

**Façade NORD-EST**  
 Echelle: 1/100